



# MUNICIPIO DE YECAPIXTLA

Emisión : 18/01/2021

## PRESUPUESTO ORIGINAL AUTORIZADO 2021



REPORTE POR: TODA LA ESTRUCTURA ADMINISTRATIVA

NIVEL DE GASTO		ENERO	FEBRERO	MARZO	ABRIL	MAYO	JUNIO
Clave de Grupo	Descripción / Clave Partida / Clasifica	JULIO	AGOSTO	SEPTIEMBRE	OCTUBRE	NOVIEMBRE	DICIEMBRE
<b>CENTRO DE COSTOS</b>							
<b>02</b>	<b>Secretaría Municipal</b>						
Estructura : 02 . RECFIS . 3000 . 3800 . 382		10,403,724.49	866,977.04	866,977.04	866,977.04	866,977.04	866,977.04
Gastos de orden social y cultural	Recursos Fiscales		866,977.04	866,977.04	866,977.04	866,977.04	866,977.05
			Clave Presupuestaria:				
Estructura : 02 . RECFIS . 4000 . 4400 . 441		11,151,521.02	929,293.42	929,293.42	929,293.42	929,293.42	929,293.42
Ayudas sociales a personas	Recursos Fiscales		929,293.42	929,293.42	929,293.42	929,293.42	929,293.40
			Clave Presupuestaria:				
Estructura : 02 . RF . 3000 . 3300 . 333		60,000.00	5,000.00	5,000.00	5,000.00	5,000.00	5,000.00
Servicios de consultoría administrativa, procesos, técnica y en tecnologías de I	Recursos Federales		5,000.00	5,000.00	5,000.00	5,000.00	5,000.00
			Clave Presupuestaria:				
Estructura : 02 . RF . 3000 . 3600 . 361		1,994,852.17	166,237.68	166,237.68	166,237.68	166,237.68	166,237.68
Difusión por radio, televisión y otros medios de mensajes sobre programas y acti	Recursos Federales		166,237.68	166,237.68	166,237.68	166,237.68	166,237.69
			Clave Presupuestaria:				
Total de 02		<b>23,610,097.68</b>	<b>1,967,508.14</b>	<b>1,967,508.14</b>	<b>1,967,508.14</b>	<b>1,967,508.14</b>	<b>1,967,508.14</b>
			<b>1,967,508.14</b>	<b>1,967,508.14</b>	<b>1,967,508.14</b>	<b>1,967,508.14</b>	<b>1,967,508.14</b>

# MUNICIPIO DE YECAPIXTLA

Emisión : 18/01/2021

## PRESUPUESTO ORIGINAL AUTORIZADO 2021



REPORTE POR: TODA LA ESTRUCTURA ADMINISTRATIVA

NIVEL DE GASTO	ENERO	FEBRERO	MARZO	ABRIL	MAYO	JUNIO
Clave de Grupo Descripción / Clave Partida / Clasifica	JULIO	AGOSTO	SEPTIEMBRE	OCTUBRE	NOVIEMBRE	DICIEMBRE
IMPORTE ANUAL						
<b>CENTRO DE COSTOS</b>						
<b>03 Tesorería Municipal</b>						
Estructura : 03 . RECFIS . 9000 . 9900 . 991	2,000,000.00	1,000,000.00	500,000.00	500,000.00	0.00	0.00
ADEFAS Recursos Fiscales	0.00	0.00	0.00	0.00	0.00	0.00
		Clave Presupuestaria:				
Estructura : 03 . RF . 3000 . 3300 . 331	936,920.00	78,076.67	78,076.67	78,076.67	78,076.67	78,076.67
Servicios legales, de contabilidad, auditoría y relacionados Recursos Federales	78,076.67	78,076.67	78,076.67	78,076.67	78,076.67	78,076.67
		Clave Presupuestaria:				
Estructura : 03 . RF . 3000 . 3300 . 333	265,060.00	22,088.33	22,088.33	22,088.33	22,088.33	22,088.33
Servicios de consultoría administrativa, procesos, técnica y en tecnologías de l Recursos Federales	22,088.33	22,088.33	22,088.33	22,088.33	22,088.33	22,088.37
		Clave Presupuestaria:				
Estructura : 03 . RF . 3000 . 3400 . 341	105,338.40	8,778.20	8,778.20	8,778.20	8,778.20	8,778.20
Servicios financieros y bancarios Recursos Federales	8,778.20	8,778.20	8,778.20	8,778.20	8,778.20	8,778.20
		Clave Presupuestaria:				
Estructura : 03 . RF . 3000 . 3400 . 345	161,640.10	13,470.01	13,470.01	13,470.01	13,470.01	13,470.01
Seguro de bienes patrimoniales Recursos Federales	13,470.01	13,470.01	13,470.01	13,470.01	13,470.01	13,469.99
		Clave Presupuestaria:				
Estructura : 03 . RF . 3000 . 3900 . 392	158,145.70	13,178.81	13,178.81	13,178.81	13,178.81	13,178.81
Impuestos y derechos Recursos Federales	13,178.81	13,178.81	13,178.81	13,178.81	13,178.81	13,178.79
		Clave Presupuestaria:				
Estructura : 03 . RF . 3000 . 3900 . 394	2,298,514.01	191,542.83	191,542.83	191,542.83	191,542.83	191,542.83
Sentencias y resoluciones judiciales Recursos Federales	191,542.83	191,542.83	191,542.83	191,542.83	191,542.83	191,542.88
		Clave Presupuestaria:				
<b>Total de 03</b>	<b>5,925,618.21</b>	<b>1,327,134.85</b>	<b>827,134.85</b>	<b>827,134.85</b>	<b>327,134.85</b>	<b>327,134.85</b>
		<b>327,134.85</b>	<b>327,134.85</b>	<b>327,134.85</b>	<b>327,134.85</b>	<b>327,134.86</b>

# MUNICIPIO DE YECAPIXTLA

Emisión : 18/01/2021

## PRESUPUESTO ORIGINAL AUTORIZADO 2021

REPORTE POR: TODA LA ESTRUCTURA ADMINISTRATIVA



NIVEL DE GASTO	IMPORTE ANUAL	ENERO JULIO	FEBRERO AGOSTO	MARZO SEPTIEMBRE	ABRIL OCTUBRE	MAYO NOVIEMBRE	JUNIO DICIEMBRE
<b>CENTRO DE COSTOS</b>							
<b>04 Secretaría Ejecutiva y de administración</b>							
Estructura : 04 . RECFIS . 2000 . 2700 . 271 Vestuario y uniformes	60,424.36	5,035.36	5,035.36	5,035.36	5,035.36	5,035.36	5,035.36
Recursos Fiscales		5,035.36	5,035.36	5,035.36	5,035.36	5,035.36	5,035.40
			Clave Presupuestaria:				
Estructura : 04 . RECFIS . 2000 . 2700 . 272 Prendas de seguridad y protección personal	1,498.01	0.00	0.00	1,498.01	0.00	0.00	0.00
Recursos Fiscales		0.00	0.00	0.00	0.00	0.00	0.00
			Clave Presupuestaria:				
Estructura : 04 . RECFIS . 2000 . 2700 . 273 Artículos deportivos	302,503.94	25,208.66	25,208.66	25,208.66	25,208.66	25,208.66	25,208.66
Recursos Fiscales		25,208.66	25,208.66	25,208.66	25,208.66	25,208.66	25,208.68
			Clave Presupuestaria:				
Estructura : 04 . RECFIS . 3000 . 3200 . 321 Arrendamiento de terrenos	733,300.00	61,108.33	61,108.33	61,108.33	61,108.33	61,108.33	61,108.33
Recursos Fiscales		61,108.33	61,108.33	61,108.33	61,108.33	61,108.33	61,108.37
			Clave Presupuestaria:				
Estructura : 04 . RECFIS . 3000 . 3200 . 322 Arrendamiento de edificios	127,600.00	10,633.33	10,633.33	10,633.33	10,633.33	10,633.33	10,633.33
Recursos Fiscales		10,633.33	10,633.33	10,633.33	10,633.33	10,633.33	10,633.37
			Clave Presupuestaria:				
Estructura : 04 . RF . 1000 . 1100 . 113 Sueldos base al personal permanente	11,171,252.91	930,937.74	930,937.74	930,937.74	930,937.74	930,937.74	930,937.74
Recursos Federales		930,937.74	930,937.74	930,937.74	930,937.74	930,937.74	930,937.77
			Clave Presupuestaria:				
Estructura : 04 . RF . 1000 . 1200 . 121 Honorarios asimilables a salarios	5,509,193.85	459,099.48	459,099.48	459,099.48	459,099.48	459,099.48	459,099.48
Recursos Federales		459,099.48	459,099.48	459,099.48	459,099.48	459,099.48	459,099.57
			Clave Presupuestaria:				
Estructura : 04 . RF . 1000 . 1200 . 122 Sueldos base al personal eventual	4,111,936.19	342,661.35	342,661.35	342,661.35	342,661.35	342,661.35	342,661.35
Recursos Federales		342,661.35	342,661.35	342,661.35	342,661.35	342,661.35	342,661.34
			Clave Presupuestaria:				

# MUNICIPIO DE YECAPIXTLA

Emisión : 18/01/2021

## PRESUPUESTO ORIGINAL AUTORIZADO 2021

REPORTE POR: TODA LA ESTRUCTURA ADMINISTRATIVA



NIVEL DE GASTO		IMPORTE ANUAL	ENERO JULIO	FEBRERO AGOSTO	MARZO SEPTIEMBRE	ABRIL OCTUBRE	MAYO NOVIEMBRE	JUNIO DICIEMBRE
Clave de Grupo	Descripción / Clave Partida / Clasifica							
Estructura : 04 . RF . 1000 . 1200 . 123		1,500.00	0.00	0.00	1,500.00	0.00	0.00	0.00
Retribuciones por servicios de carácter social	Recursos Federales		0.00	0.00	0.00	0.00	0.00	0.00
Clave Presupuestaria:								
Estructura : 04 . RF . 1000 . 1300 . 132		4,166,797.61	0.00	0.00	0.00	0.00	0.00	0.00
Primas de vacaciones, dominical y gratificación de fin de año	Recursos Federales		0.00	0.00	0.00	0.00	0.00	4,166,797.61
Clave Presupuestaria:								
Estructura : 04 . RF . 1000 . 1300 . 134		1,467,191.98	122,266.00	122,266.00	122,266.00	122,266.00	122,266.00	122,266.00
Compensaciones	Recursos Federales		122,266.00	122,266.00	122,266.00	122,266.00	122,266.00	122,265.98
Clave Presupuestaria:								
Estructura : 04 . RF . 1000 . 1500 . 152		2,123,716.40	176,976.37	176,976.37	176,976.37	176,976.37	176,976.37	176,976.37
Indemnizaciones	Recursos Federales		176,976.37	176,976.37	176,976.37	176,976.37	176,976.37	176,976.33
Clave Presupuestaria:								
Estructura : 04 . RF . 1000 . 1500 . 159		2,498,028.62	208,169.05	208,169.05	208,169.05	208,169.05	208,169.05	208,169.05
Otras prestaciones sociales y económicas	Recursos Federales		208,169.05	208,169.05	208,169.05	208,169.05	208,169.05	208,169.07
Clave Presupuestaria:								
Estructura : 04 . RF . 1000 . 1600 . 161		450,000.00	0.00	0.00	0.00	0.00	0.00	450,000.00
Previsiones de carácter laboral, económica y de seguridad social	Recursos Federales		0.00	0.00	0.00	0.00	0.00	0.00
Clave Presupuestaria:								
Estructura : 04 . RF . 1000 . 1700 . 171		625,317.00	52,109.75	52,109.75	52,109.75	52,109.75	52,109.75	52,109.75
Estímulos	Recursos Federales		52,109.75	52,109.75	52,109.75	52,109.75	52,109.75	52,109.75
Clave Presupuestaria:								
Estructura : 04 . RF . 2000 . 2100 . 211		1,040,994.48	86,749.54	86,749.54	86,749.54	86,749.54	86,749.54	86,749.54
Materiales, útiles y equipos menores de oficina	Recursos Federales		86,749.54	86,749.54	86,749.54	86,749.54	86,749.54	86,749.54
Clave Presupuestaria:								

# MUNICIPIO DE YECAPIXTLA

Emisión : 18/01/2021

## PRESUPUESTO ORIGINAL AUTORIZADO 2021



REPORTE POR: TODA LA ESTRUCTURA ADMINISTRATIVA

NIVEL DE GASTO		IMPORTE ANUAL	ENERO	FEBRERO	MARZO	ABRIL	MAYO	JUNIO
Clave de Grupo	Descripción / Clave Partida / Clasifica		JULIO	AGOSTO	SEPTIEMBRE	OCTUBRE	NOVIEMBRE	DICIEMBRE
Estructura : 04 . RF . 2000 . 2100 . 212		109,663.31	9,138.61	9,138.61	9,138.61	9,138.61	9,138.61	9,138.61
	Materiales y útiles de impresión y reproducción	Recursos Federales	9,138.61	9,138.61	9,138.61	9,138.61	9,138.61	9,138.61
Clave Presupuestaria:								
Estructura : 04 . RF . 2000 . 2100 . 214		183,083.16	15,256.93	15,256.93	15,256.93	15,256.93	15,256.93	15,256.93
	Materiales, útiles y equipos menores de tecnologías de la información y comunica	Recursos Federales	15,256.93	15,256.93	15,256.93	15,256.93	15,256.93	15,256.93
Clave Presupuestaria:								
Estructura : 04 . RF . 2000 . 2100 . 215		19,365.60	0.00	0.00	0.00	10,000.00	0.00	0.00
	Material impreso e información digital	Recursos Federales	0.00	9,365.60	0.00	0.00	0.00	0.00
Clave Presupuestaria:								
Estructura : 04 . RF . 2000 . 2100 . 218		334,349.00	27,862.42	27,862.42	27,862.42	27,862.42	27,862.42	27,862.42
	Materiales para el registro e identificación de bienes y personas	Recursos Federales	27,862.42	27,862.42	27,862.42	27,862.42	27,862.42	27,862.38
Clave Presupuestaria:								
Estructura : 04 . RF . 2000 . 2200 . 221		892,202.67	74,350.22	74,350.22	74,350.22	74,350.22	74,350.22	74,350.22
	Productos alimenticios para personas	Recursos Federales	74,350.22	74,350.22	74,350.22	74,350.22	74,350.22	74,350.25
Clave Presupuestaria:								
Estructura : 04 . RF . 2000 . 2500 . 252		2,059,533.62	0.00	0.00	0.00	2,000,000.00	59,533.62	0.00
	Fertilizantes, pesticidas y otros agroquímicos	Recursos Federales	0.00	0.00	0.00	0.00	0.00	0.00
Clave Presupuestaria:								
Estructura : 04 . RF . 2000 . 2500 . 253		702,498.71	58,541.56	58,541.56	58,541.56	58,541.56	58,541.56	58,541.56
	Medicinas y productos farmacéuticos	Recursos Federales	58,541.56	58,541.56	58,541.56	58,541.56	58,541.56	58,541.55
Clave Presupuestaria:								
Estructura : 04 . RF . 2000 . 2500 . 259		808,560.00	67,380.00	67,380.00	67,380.00	67,380.00	67,380.00	67,380.00
	Otros productos químicos	Recursos Federales	67,380.00	67,380.00	67,380.00	67,380.00	67,380.00	67,380.00
Clave Presupuestaria:								

# MUNICIPIO DE YECAPIXTLA

Emisión : 18/01/2021

## PRESUPUESTO ORIGINAL AUTORIZADO 2021



REPORTE POR: TODA LA ESTRUCTURA ADMINISTRATIVA

NIVEL DE GASTO		IMPORTE ANUAL	ENERO	FEBRERO	MARZO	ABRIL	MAYO	JUNIO
Clave de Grupo	Descripción / Clave Partida / Clasifica		JULIO	AGOSTO	SEPTIEMBRE	OCTUBRE	NOVIEMBRE	DICIEMBRE
Estructura : 04 . RF . 2000 . 2600 . 261		300,874.34	25,072.86	25,072.86	25,072.86	25,072.86	25,072.86	25,072.86
	Combustibles, lubricantes y aditivos	Recursos Federales	25,072.86	25,072.86	25,072.86	25,072.86	25,072.86	25,072.86
Clave Presupuestaria:								
Estructura : 04 . RF . 2000 . 2900 . 294		31,314.75	0.00	0.00	31,314.75	0.00	0.00	0.00
	Refacciones y accesorios menores de equipo de cómputo y tecnologías de la inform	Recursos Federales	0.00	0.00	0.00	0.00	0.00	0.00
Clave Presupuestaria:								
Estructura : 04 . RF . 3000 . 3100 . 311		197,487.00	16,457.25	16,457.25	16,457.25	16,457.25	16,457.25	16,457.25
	Energía eléctrica	Recursos Federales	16,457.25	16,457.25	16,457.25	16,457.25	16,457.25	16,457.25
Clave Presupuestaria:								
Estructura : 04 . RF . 3000 . 3100 . 314		221,970.15	18,497.51	18,497.51	18,497.51	18,497.51	18,497.51	18,497.51
	Telefonía tradicional	Recursos Federales	18,497.51	18,497.51	18,497.51	18,497.51	18,497.51	18,497.51
Clave Presupuestaria:								
Estructura : 04 . RF . 3000 . 3100 . 317		100,000.00	0.00	20,000.00	0.00	20,000.00	0.00	20,000.00
	Servicios de acceso de Internet, redes y procesamiento de información	Recursos Federales	20,000.00	0.00	20,000.00	0.00	0.00	0.00
Clave Presupuestaria:								
Estructura : 04 . RF . 3000 . 3200 . 325		85,280.89	7,106.74	7,106.74	7,106.74	7,106.74	7,106.74	7,106.74
	Arrendamiento de equipo de transporte	Recursos Federales	7,106.74	7,106.74	7,106.74	7,106.74	7,106.74	7,106.74
Clave Presupuestaria:								
Estructura : 04 . RF . 3000 . 3200 . 329		315,495.50	26,291.29	26,291.29	26,291.29	26,291.29	26,291.29	26,291.29
	Otros arrendamientos	Recursos Federales	26,291.29	26,291.29	26,291.29	26,291.29	26,291.29	26,291.31
Clave Presupuestaria:								
Estructura : 04 . RF . 3000 . 3300 . 334		64,891.00	0.00	0.00	0.00	0.00	0.00	0.00
	Servicios de capacitación	Recursos Federales	64,891.00	0.00	0.00	0.00	0.00	0.00
Clave Presupuestaria:								

# MUNICIPIO DE YECAPIXTLA

Emisión : 18/01/2021

## PRESUPUESTO ORIGINAL AUTORIZADO 2021



REPORTE POR: TODA LA ESTRUCTURA ADMINISTRATIVA

NIVEL DE GASTO		IMPORTE ANUAL	ENERO JULIO	FEBRERO AGOSTO	MARZO SEPTIEMBRE	ABRIL OCTUBRE	MAYO NOVIEMBRE	JUNIO DICIEMBRE
Clave de Grupo	Descripción / Clave Partida / Clasifica							
Estructura : 04 . RF . 3000 . 3300 . 336		316,677.45	26,389.79	26,389.79	26,389.79	26,389.79	26,389.79	26,389.79
Servicios de apoyo administrativo, fotocopiado e impresión	Recursos Federales		26,389.79	26,389.79	26,389.79	26,389.79	26,389.79	26,389.76
Clave Presupuestaria:								
Estructura : 04 . RF . 3000 . 3500 . 353		166,576.01	13,881.33	13,881.33	13,881.33	13,881.33	13,881.33	13,881.33
Instalación, reparación y mantenimiento de equipo de cómputo y tecnologías de la	Recursos Federales		13,881.33	13,881.33	13,881.33	13,881.33	13,881.33	13,881.38
Clave Presupuestaria:								
Estructura : 04 . RF . 3000 . 3700 . 372		473,547.52	39,462.29	39,462.29	39,462.29	39,462.29	39,462.29	39,462.29
Pasajes terrestres	Recursos Federales		39,462.29	39,462.29	39,462.29	39,462.29	39,462.29	39,462.33
Clave Presupuestaria:								
Estructura : 04 . RF . 3000 . 3700 . 379		229,206.00	19,100.50	19,100.50	19,100.50	19,100.50	19,100.50	19,100.50
Otros servicios de traslado y hospedaje	Recursos Federales		19,100.50	19,100.50	19,100.50	19,100.50	19,100.50	19,100.50
Clave Presupuestaria:								
Estructura : 04 . RF . 4000 . 4500 . 451		420,994.20	35,082.85	35,082.85	35,082.85	35,082.85	35,082.85	35,082.85
Pensiones	Recursos Federales		35,082.85	35,082.85	35,082.85	35,082.85	35,082.85	35,082.85
Clave Presupuestaria:								
Estructura : 04 . RF . 5000 . 5100 . 515		47,840.98	0.00	0.00	20,000.00	0.00	0.00	0.00
Equipo de cómputo y de tecnología de la información	Recursos Federales		20,000.00	0.00	0.00	7,840.98	0.00	0.00
Clave Presupuestaria:								
Estructura : 04 . RF . 5000 . 5200 . 521		27,600.00	0.00	0.00	0.00	0.00	27,600.00	0.00
Equipos y aparatos audiovisuales	Recursos Federales		0.00	0.00	0.00	0.00	0.00	0.00
Clave Presupuestaria:								
<b>Total de 04</b>		<b>42,500,267.21</b>	<b>2,960,827.11</b>	<b>2,980,827.11</b>	<b>3,015,139.87</b>	<b>4,990,827.11</b>	<b>3,047,960.73</b>	<b>3,430,827.11</b>
			<b>3,065,718.11</b>	<b>2,970,192.71</b>	<b>2,980,827.11</b>	<b>2,968,668.09</b>	<b>2,960,827.11</b>	<b>7,127,625.04</b>





# MUNICIPIO DE YECAPIXTLA

Emisión : 18/01/2021

## PRESUPUESTO ORIGINAL AUTORIZADO 2021



REPORTE POR: TODA LA ESTRUCTURA ADMINISTRATIVA

NIVEL DE GASTO		IMPORTE ANUAL	ENERO JULIO	FEBRERO AGOSTO	MARZO SEPTIEMBRE	ABRIL OCTUBRE	MAYO NOVIEMBRE	JUNIO DICIEMBRE
Clave de Grupo	Descripción / Clave Partida / Clasifica							
Estructura : 05 . RECFIS . 2000 . 2400 . 249		1,860,273.07	155,022.75	155,022.75	155,022.75	155,022.75	155,022.75	155,022.75
Otros materiales y artículos de construcción y reparación	Recursos Fiscales		155,022.75	155,022.75	155,022.75	155,022.75	155,022.75	155,022.82
Clave Presupuestaria:								
Estructura : 05 . RECFIS . 2000 . 2500 . 256		5,000.00	0.00	0.00	0.00	0.00	0.00	5,000.00
Fibras sintéticas, hules, plásticos y derivados	Recursos Fiscales		0.00	0.00	0.00	0.00	0.00	0.00
Clave Presupuestaria:								
Estructura : 05 . RECFIS . 2000 . 2900 . 291		74,211.66	6,184.30	6,184.30	6,184.30	6,184.30	6,184.30	6,184.30
Herramientas menores	Recursos Fiscales		6,184.30	6,184.30	6,184.30	6,184.30	6,184.30	6,184.36
Clave Presupuestaria:								
Estructura : 05 . RECFIS . 2000 . 2900 . 292		411.50	411.50	0.00	0.00	0.00	0.00	0.00
Refacciones y accesorios menores de edificios	Recursos Fiscales		0.00	0.00	0.00	0.00	0.00	0.00
Clave Presupuestaria:								
Estructura : 05 . RECFIS . 3000 . 3200 . 325		435,944.00	36,328.67	36,328.67	36,328.67	36,328.67	36,328.67	36,328.67
Arrendamiento de equipo de transporte	Recursos Fiscales		36,328.67	36,328.67	36,328.67	36,328.67	36,328.67	36,328.63
Clave Presupuestaria:								
Estructura : 05 . RECFIS . 3000 . 3200 . 326		1,330,175.01	110,847.92	110,847.92	110,847.92	110,847.92	110,847.92	110,847.92
Arrendamiento de maquinaria, otros equipos y herramientas	Recursos Fiscales		110,847.92	110,847.92	110,847.92	110,847.92	110,847.92	110,847.89
Clave Presupuestaria:								
Estructura : 05 . RECFIS . 3000 . 3500 . 357		149,437.84	12,453.15	12,453.15	12,453.15	12,453.15	12,453.15	12,453.15
Instalación, reparación y mantenimiento de maquinaria, otros equipos y herramien	Recursos Fiscales		12,453.15	12,453.15	12,453.15	12,453.15	12,453.15	12,453.19
Clave Presupuestaria:								
Estructura : 05 . RECFIS . 3000 . 3500 . 358		2,932,098.78	244,341.56	244,341.56	244,341.56	244,341.56	244,341.56	244,341.56
Servicios de limpieza y manejo de desechos	Recursos Fiscales		244,341.56	244,341.56	244,341.56	244,341.56	244,341.56	244,341.62
Clave Presupuestaria:								

# MUNICIPIO DE YECAPIXTLA

Emisión : 18/01/2021

## PRESUPUESTO ORIGINAL AUTORIZADO 2021

REPORTE POR: TODA LA ESTRUCTURA ADMINISTRATIVA



NIVEL DE GASTO	IMPORTE ANUAL	ENERO	FEBRERO	MARZO	ABRIL	MAYO	JUNIO
Clave de Grupo Descripción / Clave Partida / Clasifica		JULIO	AGOSTO	SEPTIEMBRE	OCTUBRE	NOVIEMBRE	DICIEMBRE
Estructura : 05 . RECFIS . 8000 . 8500 . 851 Convenios de reasignación	15,000,000.00	0.00	0.00	0.00	0.00	15,000,000.00	0.00
Recursos Fiscales		0.00	0.00	0.00	0.00	0.00	0.00
Clave Presupuestaria:							
Estructura : 05 . RF . 2000 . 2100 . 216 Material de limpieza	520,263.68	43,355.31	43,355.31	43,355.31	43,355.31	43,355.31	43,355.31
Recursos Federales		43,355.31	43,355.31	43,355.31	43,355.31	43,355.31	43,355.27
Clave Presupuestaria:							
Estructura : 05 . RF . 2000 . 2600 . 261 Combustibles, lubricantes y aditivos	5,708,731.96	475,727.66	475,727.66	475,727.66	475,727.66	475,727.66	475,727.66
Recursos Federales		475,727.66	475,727.66	475,727.66	475,727.66	475,727.66	475,727.70
Clave Presupuestaria:							
Estructura : 05 . RF . 2000 . 2900 . 296 Refacciones y accesorios menores de equipo de transporte	662,375.53	55,197.96	55,197.96	55,197.96	55,197.96	55,197.96	55,197.96
Recursos Federales		55,197.96	55,197.96	55,197.96	55,197.96	55,197.96	55,197.97
Clave Presupuestaria:							
Estructura : 05 . RF . 2000 . 2900 . 298 Refacciones y accesorios menores de maquinaria y otros equipos	115,631.10	9,635.92	9,635.92	9,635.92	9,635.92	9,635.92	9,635.92
Recursos Federales		9,635.92	9,635.92	9,635.92	9,635.92	9,635.92	9,635.98
Clave Presupuestaria:							
Estructura : 05 . RF . 3000 . 3100 . 311 Energía eléctrica	1,041,637.04	86,803.09	86,803.09	86,803.09	86,803.09	86,803.09	86,803.09
Recursos Federales		86,803.09	86,803.09	86,803.09	86,803.09	86,803.09	86,803.05
Clave Presupuestaria:							
Estructura : 05 . RF . 3000 . 3300 . 332 Servicios de diseño, arquitectura, ingeniería y actividades relacionadas	374,619.73	0.00	0.00	374,619.73	0.00	0.00	0.00
Recursos Federales		0.00	0.00	0.00	0.00	0.00	0.00
Clave Presupuestaria:							
Estructura : 05 . RF . 3000 . 3500 . 351 Conservación y mantenimiento menor de inmuebles	2,552,159.74	212,679.98	212,679.98	212,679.98	212,679.98	212,679.98	212,679.98
Recursos Federales		212,679.98	212,679.98	212,679.98	212,679.98	212,679.98	212,679.96
Clave Presupuestaria:							

**MUNICIPIO DE YECAPIXTLA**

Emisión : 18/01/2021

**PRESUPUESTO ORIGINAL AUTORIZADO 2021**



REPORTE POR: TODA LA ESTRUCTURA ADMINISTRATIVA

NIVEL DE GASTO			ENERO	FEBRERO	MARZO	ABRIL	MAYO	JUNIO
Clave de Grupo	Descripción / Clave Partida / Clasifica	IMPORTE ANUAL	JULIO	AGOSTO	SEPTIEMBRE	OCTUBRE	NOVIEMBRE	DICIEMBRE
Estructura : 05 . RF . 3000 . 3500 . 355		1,038,073.53	86,506.13	86,506.13	86,506.13	86,506.13	86,506.13	86,506.13
Reparación y mantenimiento de equipo de transporte	Recursos Federales		86,506.13	86,506.13	86,506.13	86,506.13	86,506.13	86,506.10
Clave Presupuestaria:								
Estructura : 05 . RF . 5000 . 5400 . 541		329,393.38	329,393.38	0.00	0.00	0.00	0.00	0.00
Automóviles y camiones	Recursos Federales		0.00	0.00	0.00	0.00	0.00	0.00
Clave Presupuestaria:								
<b>Total de 05</b>		<b>65,017,017.13</b>	<b>4,884,538.93</b>	<b>4,556,374.05</b>	<b>4,929,353.78</b>	<b>4,554,734.05</b>	<b>19,554,734.05</b>	<b>4,559,734.05</b>
			<b>4,554,734.05</b>	<b>4,554,734.05</b>	<b>4,554,734.05</b>	<b>4,554,734.05</b>	<b>1,879,305.85</b>	<b>1,879,306.17</b>



# MUNICIPIO DE YECAPIXTLA

Emisión : 18/01/2021

## PRESUPUESTO ORIGINAL AUTORIZADO 2021



REPORTE POR: TODA LA ESTRUCTURA ADMINISTRATIVA

NIVEL DE GASTO	ENERO	FEBRERO	MARZO	ABRIL	MAYO	JUNIO
Clave de Grupo Descripción / Clave Partida / Clasifica	JULIO	AGOSTO	SEPTIEMBRE	OCTUBRE	NOVIEMBRE	DICIEMBRE
IMPORTE ANUAL						
<b>CENTRO DE COSTOS</b>						
<b>07 Seguridad Pública, Tránsito y Protección Civil Municipal</b>						
Estructura : 07 . FDO IV . 1000 . 1100 . 113 Sueldos base al personal permanente	10,210,646.62	850,887.22	850,887.22	850,887.22	850,887.22	850,887.22
Fondo IV		850,887.22	850,887.22	850,887.22	850,887.22	850,887.20
		Clave Presupuestaria:				
Estructura : 07 . FDO IV . 1000 . 1200 . 121 Honorarios asimilables a salarios	239,000.00	19,916.67	19,916.67	19,916.67	19,916.67	19,916.67
Fondo IV		19,916.67	19,916.67	19,916.67	19,916.67	19,916.63
		Clave Presupuestaria:				
Estructura : 07 . FDO IV . 1000 . 1200 . 122 Sueldos base al personal eventual	1,226,916.77	102,243.07	102,243.07	102,243.07	102,243.07	102,243.07
Fondo IV		102,243.07	102,243.07	102,243.07	102,243.07	102,243.00
		Clave Presupuestaria:				
Estructura : 07 . FDO IV . 1000 . 1300 . 132 Primas de vacaciones, dominical y gratificación de fin de año	2,233,431.76	186,119.31	186,119.31	186,119.31	186,119.31	186,119.31
Fondo IV		186,119.31	186,119.31	186,119.31	186,119.31	186,119.35
		Clave Presupuestaria:				
Estructura : 07 . FDO IV . 1000 . 1300 . 134 Compensaciones	433,444.87	36,120.40	36,120.40	36,120.40	36,120.40	36,120.40
Fondo IV		36,120.40	36,120.40	36,120.40	36,120.40	36,120.47
		Clave Presupuestaria:				
Estructura : 07 . FDO IV . 1000 . 1400 . 144 Aportaciones para seguros	639,478.74	639,478.74	0.00	0.00	0.00	0.00
Fondo IV		0.00	0.00	0.00	0.00	0.00
		Clave Presupuestaria:				
Estructura : 07 . FDO IV . 1000 . 1500 . 152 Indemnizaciones	338,373.64	100,000.00	0.00	0.00	100,000.00	0.00
Fondo IV		0.00	100,000.00	0.00	38,373.64	0.00
		Clave Presupuestaria:				
Estructura : 07 . FDO IV . 1000 . 1500 . 159 Otras prestaciones sociales y económicas	1,798,381.27	149,865.10	149,865.10	149,865.10	149,865.10	149,865.10
Fondo IV		149,865.10	149,865.10	149,865.10	149,865.10	149,865.17
		Clave Presupuestaria:				

# MUNICIPIO DE YECAPIXTLA

Emisión : 18/01/2021

## PRESUPUESTO ORIGINAL AUTORIZADO 2021



REPORTE POR: TODA LA ESTRUCTURA ADMINISTRATIVA

NIVEL DE GASTO		IMPORTE ANUAL	ENERO	FEBRERO	MARZO	ABRIL	MAYO	JUNIO
Clave de Grupo	Descripción / Clave Partida / Clasifica		JULIO	AGOSTO	SEPTIEMBRE	OCTUBRE	NOVIEMBRE	DICIEMBRE
Estructura : 07 . FDO IV . 1000 . 1700 . 171		460,444.56	38,370.38	38,370.38	38,370.38	38,370.38	38,370.38	38,370.38
Estímulos	Fondo IV		38,370.38	38,370.38	38,370.38	38,370.38	38,370.38	38,370.38
Clave Presupuestaria:								
Estructura : 07 . FDO IV . 2000 . 2100 . 211		24,205.71	2,017.14	2,017.14	2,017.14	2,017.14	2,017.14	2,017.14
Materiales, útiles y equipos menores de oficina	Fondo IV		2,017.14	2,017.14	2,017.14	2,017.14	2,017.14	2,017.14
Clave Presupuestaria:								
Estructura : 07 . FDO IV . 2000 . 2100 . 212		6,038.96	0.00	6,038.96	0.00	0.00	0.00	0.00
Materiales y útiles de impresión y reproducción	Fondo IV		0.00	0.00	0.00	0.00	0.00	0.00
Clave Presupuestaria:								
Estructura : 07 . FDO IV . 2000 . 2100 . 214		3,192.00	0.00	0.00	0.00	3,192.00	0.00	0.00
Materiales, útiles y equipos menores de tecnologías de la información y comunica	Fondo IV		0.00	0.00	0.00	0.00	0.00	0.00
Clave Presupuestaria:								
Estructura : 07 . FDO IV . 2000 . 2100 . 216		302,916.00	25,243.00	25,243.00	25,243.00	25,243.00	25,243.00	25,243.00
Material de limpieza	Fondo IV		25,243.00	25,243.00	25,243.00	25,243.00	25,243.00	25,243.00
Clave Presupuestaria:								
Estructura : 07 . FDO IV . 2000 . 2200 . 221		171,325.00	14,277.08	14,277.08	14,277.08	14,277.08	14,277.08	14,277.08
Productos alimenticios para personas	Fondo IV		14,277.08	14,277.08	14,277.08	14,277.08	14,277.08	14,277.12
Clave Presupuestaria:								
Estructura : 07 . FDO IV . 2000 . 2200 . 222		180,000.00	15,000.00	15,000.00	15,000.00	15,000.00	15,000.00	15,000.00
Productos alimenticios para animales	Fondo IV		15,000.00	15,000.00	15,000.00	15,000.00	15,000.00	15,000.00
Clave Presupuestaria:								
Estructura : 07 . FDO IV . 2000 . 2400 . 246		1,646,501.15	137,208.43	137,208.43	137,208.43	137,208.43	137,208.43	137,208.43
Material eléctrico y electrónico	Fondo IV		137,208.43	137,208.43	137,208.43	137,208.43	137,208.43	137,208.42
Clave Presupuestaria:								

# MUNICIPIO DE YECAPIXTLA

Emisión : 18/01/2021

## PRESUPUESTO ORIGINAL AUTORIZADO 2021



REPORTE POR: TODA LA ESTRUCTURA ADMINISTRATIVA

NIVEL DE GASTO		IMPORTE ANUAL	ENERO	FEBRERO	MARZO	ABRIL	MAYO	JUNIO
Clave de Grupo	Descripción / Clave Partida / Clasifica		JULIO	AGOSTO	SEPTIEMBRE	OCTUBRE	NOVIEMBRE	DICIEMBRE
Estructura : 07 . FDO IV . 2000 . 2400 . 249		425,446.54	35,453.88	35,453.88	35,453.88	35,453.88	35,453.88	35,453.88
Otros materiales y artículos de construcción y reparación	Fondo IV		35,453.88	35,453.88	35,453.88	35,453.88	35,453.88	35,453.86
Clave Presupuestaria:								
Estructura : 07 . FDO IV . 2000 . 2500 . 252		574,480.00	47,873.33	47,873.33	47,873.33	47,873.33	47,873.33	47,873.33
Fertilizantes, pesticidas y otros agroquímicos	Fondo IV		47,873.33	47,873.33	47,873.33	47,873.33	47,873.33	47,873.37
Clave Presupuestaria:								
Estructura : 07 . FDO IV . 2000 . 2500 . 253		31,823.77	0.00	15,000.00	0.00	0.00	0.00	16,823.77
Medicinas y productos farmacéuticos	Fondo IV		0.00	0.00	0.00	0.00	0.00	0.00
Clave Presupuestaria:								
Estructura : 07 . FDO IV . 2000 . 2500 . 254		43,706.70	10,000.00	0.00	10,000.00	0.00	0.00	0.00
Materiales, accesorios y suministros médicos	Fondo IV		10,000.00	0.00	13,706.70	0.00	0.00	0.00
Clave Presupuestaria:								
Estructura : 07 . FDO IV . 2000 . 2600 . 261		3,659,323.07	304,943.59	304,943.59	304,943.59	304,943.59	304,943.59	304,943.59
Combustibles, lubricantes y aditivos	Fondo IV		304,943.59	304,943.59	304,943.59	304,943.59	304,943.59	304,943.58
Clave Presupuestaria:								
Estructura : 07 . FDO IV . 2000 . 2700 . 271		8,122.32	0.00	0.00	0.00	0.00	0.00	0.00
Vestuario y uniformes	Fondo IV		0.00	8,122.32	0.00	0.00	0.00	0.00
Clave Presupuestaria:								
Estructura : 07 . FDO IV . 2000 . 2900 . 291		2,164.38	0.00	0.00	0.00	0.00	0.00	2,164.38
Herramientas menores	Fondo IV		0.00	0.00	0.00	0.00	0.00	0.00
Clave Presupuestaria:								
Estructura : 07 . FDO IV . 2000 . 2900 . 294		57,200.04	0.00	0.00	0.00	25,000.00	0.00	0.00
Refacciones y accesorios menores de equipo de cómputo y tecnologías de la inform	Fondo IV		0.00	25,000.00	0.00	7,200.04	0.00	0.00
Clave Presupuestaria:								



# MUNICIPIO DE YECAPIXTLA

Emisión : 18/01/2021

## PRESUPUESTO ORIGINAL AUTORIZADO 2021



REPORTE POR: TODA LA ESTRUCTURA ADMINISTRATIVA

NIVEL DE GASTO		IMPORTE ANUAL	ENERO	FEBRERO	MARZO	ABRIL	MAYO	JUNIO
Clave de Grupo	Descripción / Clave Partida / Clasifica		JULIO	AGOSTO	SEPTIEMBRE	OCTUBRE	NOVIEMBRE	DICIEMBRE
Estructura : 07 . FDO IV . 2000 . 2900 . 296	Refacciones y accesorios menores de equipo de transporte	179,766.50	14,980.54	14,980.54	14,980.54	14,980.54	14,980.54	14,980.54
	Fondo IV		14,980.54	14,980.54	14,980.54	14,980.54	14,980.54	14,980.56
Clave Presupuestaria:								
Estructura : 07 . FDO IV . 3000 . 3100 . 311	Energía eléctrica	2,700,128.23	225,010.68	225,010.68	225,010.68	225,010.68	225,010.68	225,010.68
	Fondo IV		225,010.68	225,010.68	225,010.68	225,010.68	225,010.68	225,010.75
Clave Presupuestaria:								
Estructura : 07 . FDO IV . 3000 . 3100 . 314	Telefonía tradicional	13,376.00	1,114.66	1,114.66	1,114.66	1,114.66	1,114.66	1,114.66
	Fondo IV		1,114.66	1,114.66	1,114.66	1,114.66	1,114.66	1,114.74
Clave Presupuestaria:								
Estructura : 07 . FDO IV . 3000 . 3200 . 321	Arrendamiento de terrenos	30,200.00	2,516.66	2,516.66	2,516.66	2,516.66	2,516.66	2,516.66
	Fondo IV		2,516.66	2,516.66	2,516.66	2,516.66	2,516.66	2,516.74
Clave Presupuestaria:								
Estructura : 07 . FDO IV . 3000 . 3200 . 322	Arrendamiento de edificios	6,000.00	0.00	3,000.00	0.00	3,000.00	0.00	0.00
	Fondo IV		0.00	0.00	0.00	0.00	0.00	0.00
Clave Presupuestaria:								
Estructura : 07 . FDO IV . 3000 . 3200 . 325	Arrendamiento de equipo de transporte	337,170.00	28,097.50	28,097.50	28,097.50	28,097.50	28,097.50	28,097.50
	Fondo IV		28,097.50	28,097.50	28,097.50	28,097.50	28,097.50	28,097.50
Clave Presupuestaria:								
Estructura : 07 . FDO IV . 3000 . 3200 . 326	Arrendamiento de maquinaria, otros equipos y herramientas	523,760.00	43,646.66	43,646.66	43,646.66	43,646.66	43,646.66	43,646.66
	Fondo IV		43,646.66	43,646.66	43,646.66	43,646.66	43,646.66	43,646.74
Clave Presupuestaria:								
Estructura : 07 . FDO IV . 3000 . 3200 . 329	Otros arrendamientos	10,750.00	10,750.00	0.00	0.00	0.00	0.00	0.00
	Fondo IV		0.00	0.00	0.00	0.00	0.00	0.00
Clave Presupuestaria:								

# MUNICIPIO DE YECAPIXTLA

Emisión : 18/01/2021

## PRESUPUESTO ORIGINAL AUTORIZADO 2021



REPORTE POR: TODA LA ESTRUCTURA ADMINISTRATIVA

NIVEL DE GASTO		IMPORTE ANUAL	ENERO	FEBRERO	MARZO	ABRIL	MAYO	JUNIO
Clave de Grupo	Descripción / Clave Partida / Clasifica		JULIO	AGOSTO	SEPTIEMBRE	OCTUBRE	NOVIEMBRE	DICIEMBRE
Estructura : 07 . FDO IV . 3000 . 3300 . 333		84,240.00	7,020.00	7,020.00	7,020.00	7,020.00	7,020.00	7,020.00
Servicios de consultoría administrativa, procesos, técnica y en tecnologías de I	Fondo IV		7,020.00	7,020.00	7,020.00	7,020.00	7,020.00	7,020.00
Clave Presupuestaria:								
Estructura : 07 . FDO IV . 3000 . 3300 . 336		36,188.99	3,015.75	3,015.75	3,015.75	3,015.75	3,015.75	3,015.75
Servicios de apoyo administrativo, fotocopiado e impresión	Fondo IV		3,015.75	3,015.75	3,015.75	3,015.75	3,015.75	3,015.75
Clave Presupuestaria:								
Estructura : 07 . FDO IV . 3000 . 3300 . 337		472,000.00	0.00	0.00	0.00	0.00	0.00	0.00
Servicios de protección y seguridad	Fondo IV		0.00	0.00	472,000.00	0.00	0.00	0.00
Clave Presupuestaria:								
Estructura : 07 . FDO IV . 3000 . 3300 . 339		12,550.00	0.00	0.00	0.00	0.00	0.00	0.00
Servicios profesionales, científicos y técnicos integrales	Fondo IV		12,550.00	0.00	0.00	0.00	0.00	0.00
Clave Presupuestaria:								
Estructura : 07 . FDO IV . 3000 . 3500 . 351		4,910.00	0.00	0.00	0.00	0.00	4,910.00	0.00
Conservación y mantenimiento menor de inmuebles	Fondo IV		0.00	0.00	0.00	0.00	0.00	0.00
Clave Presupuestaria:								
Estructura : 07 . FDO IV . 3000 . 3500 . 353		72,472.40	6,039.36	6,039.36	6,039.36	6,039.36	6,039.36	6,039.36
Instalación, reparación y mantenimiento de equipo de cómputo y tecnologías de la	Fondo IV		6,039.36	6,039.36	6,039.36	6,039.36	6,039.36	6,039.44
Clave Presupuestaria:								
Estructura : 07 . FDO IV . 3000 . 3500 . 355		676,069.49	56,339.12	56,339.12	56,339.12	56,339.12	56,339.12	56,339.12
Reparación y mantenimiento de equipo de transporte	Fondo IV		56,339.12	56,339.12	56,339.12	56,339.12	56,339.12	56,339.17
Clave Presupuestaria:								
Estructura : 07 . FDO IV . 3000 . 3500 . 356		30,576.44	0.00	0.00	0.00	0.00	0.00	0.00
Reparación y mantenimiento de equipo de defensa y seguridad	Fondo IV		0.00	0.00	30,576.44	0.00	0.00	0.00
Clave Presupuestaria:								

# MUNICIPIO DE YECAPIXTLA

Emisión : 18/01/2021

## PRESUPUESTO ORIGINAL AUTORIZADO 2021

REPORTE POR: TODA LA ESTRUCTURA ADMINISTRATIVA



NIVEL DE GASTO		IMPORTE ANUAL	ENERO	FEBRERO	MARZO	ABRIL	MAYO	JUNIO
Clave de Grupo	Descripción / Clave Partida / Clasifica		JULIO	AGOSTO	SEPTIEMBRE	OCTUBRE	NOVIEMBRE	DICIEMBRE
Estructura : 07 . FDO IV . 3000 . 3500 . 357		3,924.75	0.00	0.00	0.00	0.00	0.00	0.00
Instalación, reparación y mantenimiento de maquinaria, otros equipos y herramien	Fondo IV		0.00	3,924.75	0.00	0.00	0.00	0.00
Clave Presupuestaria:								
Estructura : 07 . FDO IV . 3000 . 3800 . 382		46,607.20	0.00	0.00	0.00	0.00	0.00	0.00
Gastos de orden social y cultural	Fondo IV		0.00	0.00	46,607.20	0.00	0.00	0.00
Clave Presupuestaria:								
Estructura : 07 . FDO IV . 3000 . 3900 . 392		245,922.00	20,493.50	20,493.50	20,493.50	20,493.50	20,493.50	20,493.50
Impuestos y derechos	Fondo IV		20,493.50	20,493.50	20,493.50	20,493.50	20,493.50	20,493.50
Clave Presupuestaria:								
Estructura : 07 . FDO IV . 3000 . 3900 . 394		1,000,000.00	83,333.33	83,333.33	83,333.33	83,333.33	83,333.33	83,333.33
Sentencias y resoluciones judiciales	Fondo IV		83,333.33	83,333.33	83,333.33	83,333.33	83,333.33	83,333.37
Clave Presupuestaria:								
Estructura : 07 . FDO IV . 4000 . 4400 . 441		10,000.00	0.00	10,000.00	0.00	0.00	0.00	0.00
Ayudas sociales a personas	Fondo IV		0.00	0.00	0.00	0.00	0.00	0.00
Clave Presupuestaria:								
Estructura : 07 . FDO IV . 4000 . 4500 . 451		525,303.22	43,775.27	43,775.27	43,775.27	43,775.27	43,775.27	43,775.27
Pensiones	Fondo IV		43,775.27	43,775.27	43,775.27	43,775.27	43,775.27	43,775.25
Clave Presupuestaria:								
Estructura : 07 . FDO IV . 5000 . 5400 . 541		510,000.00	510,000.00	0.00	0.00	0.00	0.00	0.00
Automóviles y camiones	Fondo IV		0.00	0.00	0.00	0.00	0.00	0.00
Clave Presupuestaria:								
Estructura : 07 . FDO IV . 9000 . 9900 . 991		1,200,000.00	500,000.00	700,000.00	0.00	0.00	0.00	0.00
ADEFAS	Fondo IV		0.00	0.00	0.00	0.00	0.00	0.00
Clave Presupuestaria:								
<b>Total de 07</b>		<b>33,448,479.09</b>	<b>4,271,150.37</b>	<b>3,234,960.59</b>	<b>2,510,921.63</b>	<b>2,632,113.63</b>	<b>2,505,831.63</b>	<b>2,519,909.78</b>
			<b>2,523,471.63</b>	<b>2,637,968.70</b>	<b>3,063,811.97</b>	<b>2,546,495.31</b>	<b>2,500,921.63</b>	<b>2,500,922.22</b>

# MUNICIPIO DE YECAPIXTLA

Emisión : 18/01/2021

## PRESUPUESTO ORIGINAL AUTORIZADO 2021



REPORTE POR: TODA LA ESTRUCTURA ADMINISTRATIVA

NIVEL DE GASTO	ENERO	FEBRERO	MARZO	ABRIL	MAYO	JUNIO	
Clave de Grupo Descripción / Clave Partida / Clasifica	JULIO	AGOSTO	SEPTIEMBRE	OCTUBRE	NOVIEMBRE	DICIEMBRE	
IMPORTE ANUAL							
<b>CENTRO DE COSTOS</b>							
<b>08 Sistema Municipal para el Desarrollo Integral de la Familia</b>							
Estructura : 08 . RECFIS . 2000 . 2700 . 271 Vestuario y uniformes	6,145.00	0.00	0.00	0.00	6,145.00	0.00	0.00
Recursos Fiscales		0.00	0.00	0.00	0.00	0.00	0.00
		Clave Presupuestaria:					
Estructura : 08 . RECFIS . 3000 . 3300 . 336 Servicios de apoyo administrativo, fotocopiado e impresión	5,510.23	459.19	459.19	459.19	459.19	459.19	459.19
Recursos Fiscales		459.19	459.19	459.19	459.19	459.19	459.14
		Clave Presupuestaria:					
Estructura : 08 . RECFIS . 3000 . 3800 . 382 Gastos de orden social y cultural	1,202,965.00	100,247.08	100,247.08	100,247.08	100,247.08	100,247.08	100,247.08
Recursos Fiscales		100,247.08	100,247.08	100,247.08	100,247.08	100,247.08	100,247.12
		Clave Presupuestaria:					
Estructura : 08 . RECFIS . 4000 . 4400 . 441 Ayudas sociales a personas	303,613.20	25,301.10	25,301.10	25,301.10	25,301.10	25,301.10	25,301.10
Recursos Fiscales		25,301.10	25,301.10	25,301.10	25,301.10	25,301.10	25,301.10
		Clave Presupuestaria:					
Estructura : 08 . RECFIS . 5000 . 5300 . 531 Equipo médico y de laboratorio	69,600.00	0.00	0.00	0.00	0.00	69,600.00	0.00
Recursos Fiscales		0.00	0.00	0.00	0.00	0.00	0.00
		Clave Presupuestaria:					
Estructura : 08 . RF . 1000 . 1100 . 113 Sueldos base al personal permanente	1,594,098.24	132,841.52	132,841.52	132,841.52	132,841.52	132,841.52	132,841.52
Recursos Federales		132,841.52	132,841.52	132,841.52	132,841.52	132,841.52	132,841.52
		Clave Presupuestaria:					
Estructura : 08 . RF . 1000 . 1300 . 132 Primas de vacaciones, dominical y gratificación de fin de año	398,524.56	0.00	0.00	0.00	0.00	0.00	0.00
Recursos Federales		0.00	0.00	0.00	0.00	0.00	398,524.56
		Clave Presupuestaria:					
Estructura : 08 . RF . 1000 . 1300 . 134 Compensaciones	36,000.00	3,000.00	3,000.00	3,000.00	3,000.00	3,000.00	3,000.00
Recursos Federales		3,000.00	3,000.00	3,000.00	3,000.00	3,000.00	3,000.00
		Clave Presupuestaria:					



# MUNICIPIO DE YECAPIXTLA

Emisión : 18/01/2021

## PRESUPUESTO ORIGINAL AUTORIZADO 2021

REPORTE POR: TODA LA ESTRUCTURA ADMINISTRATIVA



NIVEL DE GASTO	ENERO	FEBRERO	MARZO	ABRIL	MAYO	JUNIO
Clave de Grupo Descripción / Clave Partida / Clasifica	JULIO	AGOSTO	SEPTIEMBRE	OCTUBRE	NOVIEMBRE	DICIEMBRE
IMPORTE ANUAL						
<b>CENTRO DE COSTOS</b>						
<b>09 Sistema de Agua Potable, Drenaje y Alcantarillado</b>						
Estructura : 09 . RECFIS . 1000 . 1100 . 113	666,633.84	55,552.82	55,552.82	55,552.82	55,552.82	55,552.82
Sueldos base al personal permanente	Recursos Fiscales	55,552.82	55,552.82	55,552.82	55,552.82	55,552.82
		Clave Presupuestaria:				
Estructura : 09 . RECFIS . 1000 . 1300 . 132	166,658.46	0.00	0.00	0.00	0.00	0.00
Primas de vacaciones, dominical y gratificación de fin de año	Recursos Fiscales	0.00	0.00	0.00	0.00	166,658.46
		Clave Presupuestaria:				
Estructura : 09 . RECFIS . 1000 . 1300 . 134	18,000.00	1,500.00	1,500.00	1,500.00	1,500.00	1,500.00
Compensaciones	Recursos Fiscales	1,500.00	1,500.00	1,500.00	1,500.00	1,500.00
		Clave Presupuestaria:				
Estructura : 09 . RECFIS . 1000 . 1400 . 141	39,087.22	3,257.27	3,257.27	3,257.27	3,257.27	3,257.27
Aportaciones de seguridad social	Recursos Fiscales	3,257.27	3,257.27	3,257.27	3,257.27	3,257.25
		Clave Presupuestaria:				
Estructura : 09 . RECFIS . 2000 . 2400 . 249	200,636.27	16,719.69	16,719.69	16,719.69	16,719.69	16,719.69
Otros materiales y artículos de construcción y reparación	Recursos Fiscales	16,719.69	16,719.69	16,719.69	16,719.69	16,719.68
		Clave Presupuestaria:				
Estructura : 09 . RECFIS . 2000 . 2500 . 259	60,116.60	5,009.72	5,009.72	5,009.72	5,009.72	5,009.72
Otros productos químicos	Recursos Fiscales	5,009.72	5,009.72	5,009.72	5,009.72	5,009.68
		Clave Presupuestaria:				
Estructura : 09 . RECFIS . 3000 . 3100 . 311	2,041,737.88	170,144.82	170,144.82	170,144.82	170,144.82	170,144.82
Energía eléctrica	Recursos Fiscales	170,144.82	170,144.82	170,144.82	170,144.82	170,144.86
		Clave Presupuestaria:				
Estructura : 09 . RECFIS . 3000 . 3300 . 333	167,574.48	0.00	50,000.00	0.00	50,000.00	0.00
Servicios de consultoría administrativa, procesos, técnica y en tecnologías de I	Recursos Fiscales	0.00	17,574.48	0.00	0.00	0.00
		Clave Presupuestaria:				

# MUNICIPIO DE YECAPIXTLA

Emisión : 18/01/2021

## PRESUPUESTO ORIGINAL AUTORIZADO 2021

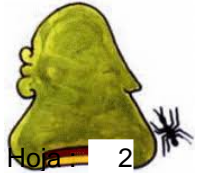

REPORTE POR: TODA LA ESTRUCTURA ADMINISTRATIVA

NIVEL DE GASTO		IMPORTE ANUAL	ENERO JULIO	FEBRERO AGOSTO	MARZO SEPTIEMBRE	ABRIL OCTUBRE	MAYO NOVIEMBRE	JUNIO DICIEMBRE
Clave de Grupo	Descripción / Clave Partida / Clasifica							
Estructura : 09 . RECFIS . 3000 . 3500 . 351		320,803.24	26,733.60	26,733.60	26,733.60	26,733.60	26,733.60	26,733.60
Conservación y mantenimiento menor de inmuebles	Recursos Fiscales		26,733.60	26,733.60	26,733.60	26,733.60	26,733.60	26,733.64
Clave Presupuestaria:								
Estructura : 09 . RECFIS . 3000 . 3900 . 392		174,372.00	14,531.00	14,531.00	14,531.00	14,531.00	14,531.00	14,531.00
Impuestos y derechos	Recursos Fiscales		14,531.00	14,531.00	14,531.00	14,531.00	14,531.00	14,531.00
Clave Presupuestaria:								
Estructura : 09 . RECFIS . 4000 . 4200 . 421		208,951.95	0.00	0.00	0.00	0.00	0.00	0.00
Transferencias otorgadas a organismos entidades paraestatales no empresariales y	Recursos Fiscales		0.00	0.00	208,951.95	0.00	0.00	0.00
Clave Presupuestaria:								
<b>Total de 09</b>		<b>4,064,571.94</b>	<b>293,448.92</b>	<b>343,448.92</b>	<b>293,448.92</b>	<b>343,448.92</b>	<b>293,448.92</b>	<b>343,448.92</b>
			<b>293,448.92</b>	<b>311,023.40</b>	<b>502,400.87</b>	<b>293,448.92</b>	<b>293,448.92</b>	<b>460,107.39</b>

# MUNICIPIO DE YECAPIXTLA

Emisión : 18/01/2021

## PRESUPUESTO ORIGINAL AUTORIZADO 2021

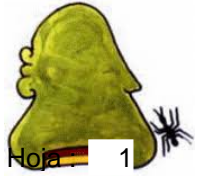

REPORTE POR: TODA LA ESTRUCTURA ADMINISTRATIVA

NIVEL DE GASTO			ENERO	FEBRERO	MARZO	ABRIL	MAYO	JUNIO
Clave de Grupo	Descripción / Clave Partida / Clasifica	IMPORTE ANUAL	JULIO	AGOSTO	SEPTIEMBRE	OCTUBRE	NOVIEMBRE	DICIEMBRE
<b>TOTAL GLOBALES</b>		<b>190,308,594.49</b>	<b>16,976,964.46</b>	<b>15,182,609.80</b>	<b>14,815,863.33</b>	<b>16,094,267.84</b>	<b>29,038,574.46</b>	<b>14,420,918.99</b>
			<b>14,004,371.84</b>	<b>14,040,917.99</b>	<b>14,668,773.13</b>	<b>13,930,345.50</b>	<b>11,201,502.64</b>	<b>15,933,484.51</b>